



Usuario: **LÓPEZ MUÑOZ CARLOS**, FPUE2101201

índice (FAIS2023.pkg\_fais.fs) | MONITOR FISMDF (FAIS2023.pkg\_monitor\_fismdf.fs?pi\_entidad\_federativa=21&pi\_municipio=0) | INFORMACION FISMDF (FAIS2023.pkg\_informacion\_fismdf.fs?pi\_entidad\_federativa=21&pi\_municipio=21012) |

PROYECTOS    Financiamiento BANOBRAS y RENDIMIENTOS    PRODIMDF    GASTOS INDIRECTOS

## CAPTURA DE PROYECTOS FAISMUN APLICABLE AL MUNICIPIO DE ALJOJUCA

### IDENTIFICACIÓN GEOGRÁFICA DEL PROYECTO SOLVENT

Id del Proyecto:

Tipo de proyecto:

\*Entidad Federativa:

\*Municipio:

Grado de Rezago Social del Municipio:

\*Localidad:

Si no encuentro su localidad, cotejar en el siguiente enlace [CENFEMUL](#)

La localidad cuenta con población indígena o afromexicana

Grado de Rezago Social de la Localidad:

¿En dónde aplica?:

¿La localidad tiene ZAP Urbana?:

\*Latitud:  \*Longitud:

Geometría (marcadores,poligonos,lineas):

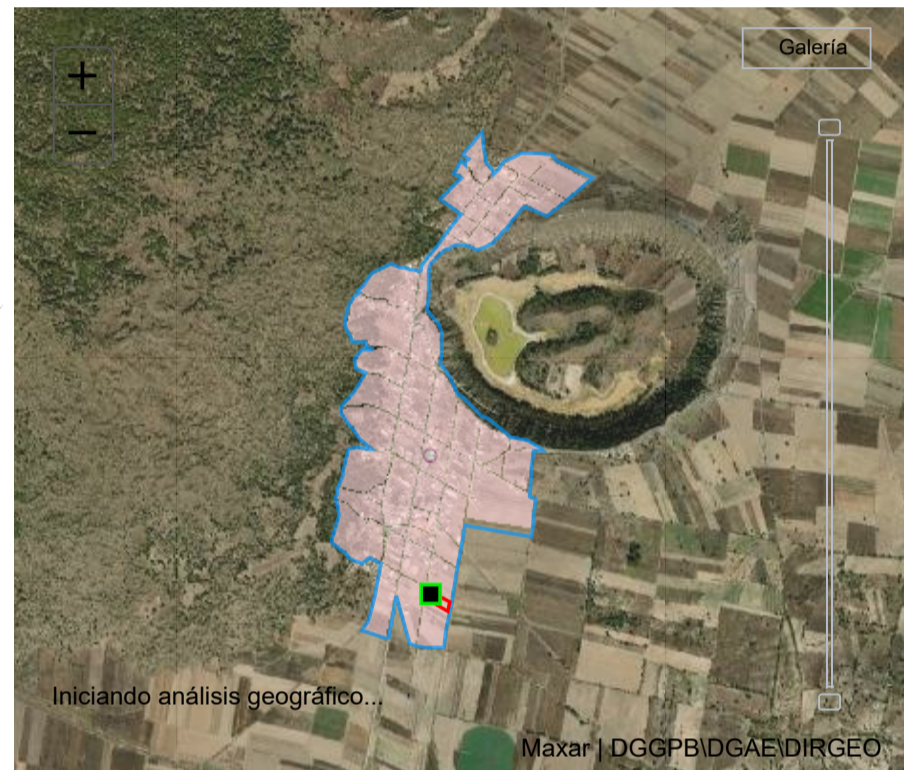

### DOMICILIO GEOGRÁFICO SOLVENT

Entidad Federativa:

Municipio:

Localidad:

**El domicilio geografico del proyecto se encuentra referido a una:**

Zona Urbana o Rural (con Amanzamiento)

\*Tipo de Vialidad:  \*Nombre de vialidad:  Ninguno:

Sin Numero Exterior(SN):  Domicilio Conocido:  Numero Exterior Anterior:  Num. Exterior: Alfanumerico:

Num. Interior: Alfanumerico:  Sin número interior:  SIN NUMERO INTERIOR (SN)

\*Código Postal:  Ninguno:

\*Tipo de Asentamiento:  \*Nombre del Asentamiento:  Otro:  Ninguno:

**Identificar y registrar el nombre de las entre vialidades y la vialidad posterior del Domicilio**

Entre Vialidad 1:  
 \*Tipo de Vialidad: CALLE      \*Nombre de vialidad: 3 SUR      Ninguno

Entre Vialidad 2:  
 \*Tipo de Vialidad: CALLE      \*Nombre de vialidad: 5 SUR      Ninguno

Vialidad Posterior:  
 \*Tipo de Vialidad: NINGUNO      \*Nombre de vialidad: NINGUNO      Ninguno

\*Descripción de ubicación      Dirección completa del domicilio del Proyecto:

LA OBRA SE ENCUENTRA EN LA PRIMERA CALLE 9 PONIENTE INTERIOR SN, ,  
 CALLE ENTRANDO POR LA CARRETERA PUEBLO SAN MIGUEL TECUITLAPA, CP. 75180  
 DE ALJOJUCA A MANO DERECHA Y SE AVANZA 2 CUADRAS AL ORIENTE.      SAN MIGUEL TECUITLAPA, ALJOJUCA PUEBLA  
 ENTRE CALLE 3 SUR Y CALLE 5 SUR, NINGUNO NINGUNO  
 LA OBRA SE ENCUENTRA EN LA PRIMERA CALLE ENTRANDO POR LA CARRETERA  
 DE ALJOJUCA A MANO DERECHA Y SE AVANZA 2 CUADRAS AL ORIENTE.

126

**IDENTIFICACIÓN DEL PROYECTO** SOLVENTAR

\*Tipo de incidencia del Proyecto: 01 DIRECTA

\*Seleccione el Rubro: 0115.INFRAESTRUCTURA BÁSICA S. EDUCACIÓN

\*Seleccione la Subclasificación del Proyecto: 11219.SECUNDARIA U HOMOLOGO (BARDA PERIMETRAL)

\*Seleccione la Modalidad del Proyecto: 02.CONSTRUCCIÓN

\*¿El proyecto cuenta con más de una subclasificación?: NO

Nombre sugerido del Proyecto: DE SECUNDARIA U HOMOLOGO BARDA PERIMETRAL EN ALJOJUCA LOCALIDAD SAN MIGUEL TECUITLAPA ASENTAMIENTO OTRO

\*Nombre del Proyecto: CONSTRUCCION DE BARDA PERIMETRAL DE LA TELESECUNDARIA ENRIQUE PESTALOZZI EN LA LOCALIDAD DE SAN MIGUEL TECUITLAPA DE ALJOJUCA, PUEBLA.

Consideraciones señaladas en el catálogo de los Lineamientos Generales para la Operación del FAIS: La planeación que realicen los gobiernos locales y de las entidades federativas, considerará la normatividad técnica aplicable de la Secretaría de Educación Pública (SEP). De igual forma podrán realizarse proyectos integrales en participación con programas federales y estatales que otorguen subsidios para este fin. Sólo para escuelas públicas que tengan clave y estén autorizados los gastos operativos por la instancia normativa federal o estatal.

\*Descripción detallada del proyecto: LA OBRA CONSISTE EN LA CONSTRUCCIÓN DE UNA BARDA LA CUAL CONSISTE EN UNA CONSTRUCCIÓN DE PLANTILLA DE CONCRETO, MAMPOSTERIA DE PIEDRA BRAZA, RELLENO, CADENAS DE DESPLANTE, CASTILLOS, REFORZADOS CON VARILLA DEL NO TRES, ASI MISMO MURO DE BLOCK MACIZO

\*¿Por qué es importante la obra?: PARA GARANTIZAR LA SEGURIDAD DE LA INSTITUCIÓN, ASÍ COMO DE LOS ALUMNOS YA QUE SE DERRUMBO UNA PARTE DE LA BARDA DE ESCUELA POR SU MALA CONSTRUCCIÓN.

\*¿Cuáles fueron los datos del IAP en los que se apoyó para la planeación de este proyecto?: DE ACUERDO A LA SOLICITUD DE LOS PADRES DE FAMILIA ASI COMO DE ACUERDO AL CENSO ESCOLAR QUE SE TIENE Y EL REPORTE DE PROBREZA DEL MUNICIPIO.

\*¿De qué manera participó la ciudadanía en a la decisión de la realización del proyecto?: DE ACUERDO A SESIONES DE CABILDO ASI COMO AL DESARROLLO DEL COPLADEMUN

\*Informe disponible en el Diario Oficial de la Federación

**FACTIBILIDAD DEL PROYECTO** SOLVENTAR(0)

**SITUACIÓN LEGAL DE LA PROPIEDAD**

El bien es público SI

**DECLARATORIAS**

Se cuenta con derecho de vía NO APLICA

Me doy por enterado que para el presente proyecto de infraestructura vial, en cuyo caso el presupuesto no contemple la instalación de servicios básicos de alcantarillado, drenaje, red de agua potable y electrificación, el costo de estos trabajos será aportación de la entidad federativa o municipio, comprometiéndose éstos a que dicha infraestructura, se encuentre integrada y en funcionamiento al finalizar el presente proyecto.

Manifiesto que tenemos conocimiento de que éste proyecto debe sujetarse a los costos paramétricos de la entidad federativa, y nos comprometemos a justificar ante los órganos fiscalizadores las variaciones que, en su caso, excedan de dichos costos.

Manifiesto contar con todos los permisos liberados, vigentes y necesarios para la correcta ejecución del proyecto.\*\*

## METAS FÍSICAS DEL PROYECTO (ACCIONES Y BENEFICIARIOS PROGRAMADOS) SOLVENT

Monto Total a invertir	Monto Unitario	<b>Acciones Programadas y Beneficiarios Programados</b>		
		Población Beneficiaria Total	*Cantidad	*¿Qué Unidad de Medida aplica?
\$	\$	<b>139</b>	78.12	Metros Cuadrados
388,076.63	4,967.70			

Identificación de personas beneficiarias por género y adscripción étnica	*Viviendas beneficiadas	Monto planeado del Proyecto FAISMUN	Monto Subclasificación adicional directa	Monto Subclasificación adicional complementaria										
<table style="width: 100%; border-collapse: collapse;"> <tr> <td style="width: 50%;">Masculina</td> <td style="width: 50%;">Femenina</td> </tr> <tr> <td style="border: 1px solid gray; text-align: center;">68</td> <td style="border: 1px solid gray; text-align: center;">71</td> </tr> <tr> <td style="border: 1px solid gray; text-align: center;">No. Hombre</td> <td style="border: 1px solid gray; text-align: center;">No. Mujeres</td> </tr> <tr> <td style="border: 1px solid gray; text-align: center;">No. Hombre</td> <td style="border: 1px solid gray; text-align: center;">No. Mujeres</td> </tr> <tr> <td style="border: 1px solid gray; text-align: center;">68</td> <td style="border: 1px solid gray; text-align: center;">71</td> </tr> </table>	Masculina	Femenina	68	71	No. Hombre	No. Mujeres	No. Hombre	No. Mujeres	68	71	145	\$ 388,076.63	0	0
Masculina	Femenina													
68	71													
No. Hombre	No. Mujeres													
No. Hombre	No. Mujeres													
68	71													

Rendimientos Financieros 2023	Beneficios Esperados del Proyecto
Ingrese Monto	MEJORAR LA INFRAESTRUCTURA EDUCATIVA DEL MUNICIPIO

Institución Ejecutora	Beneficios Esperados del Proyecto
3030	3030 Municipio de Aljojuca

## CONCURRENCIA APLICABLE AL PROYECTO SOLVENT ADJUNTAR ANEXO

<b>Aportaciones Federales a las Entidades Federativas y Municipios (1)</b>			
Ramo	Programa Presupuestal	Monto	Porcentaje
Seleccionar...	Seleccionar...	Ingrese Monto	
<b>Aportaciones Federales a las Entidades Federativas y Municipios (2)</b>			
Ramo	Programa Presupuestal	Monto	Porcentaje
Seleccionar...	Seleccionar...	Ingrese Monto	
<b>Fuente de Financiamiento, Grupo Funcional: Gobierno</b>			
Ramo	Programa Presupuestal	Monto	Porcentaje
Seleccionar...	Seleccionar...	Ingrese Monto	
<b>Fuente de Financiamiento, Grupo Funcional: Desarrollo Económico o Social (1)</b>			
Ramo	Programa	Monto	Porcentaje
Seleccionar...	Seleccionar...	Ingrese Monto	
<b>Fuente de Financiamiento, Grupo Funcional: Desarrollo Económico o Social (2)</b>			
Ramo	Programa Presupuestal	Monto	Porcentaje
Seleccionar...	Seleccionar...	Ingrese Monto	

<b>Fuente de Financiamiento Estatal</b>	<b>Fuente de Financiamiento Privada</b>	<b>Fuente de Financiamiento Municipal</b>
Monto	Monto	Monto
Ingrese Monto	Ingrese Monto	Ingrese Monto
Nombre del Programa	Porcentaje	Nombre del Programa
Ingrese Solo Texto		Ingrese Solo Texto
Porcentaje		Porcentaje

Si el proyecto tiene concurrencia con otro proyecto de recursos FAIS (FISE o FAISMUN), capturar el folio del proyecto:

## MÓDULO FINANCIAMIENTO BANOBRAS SOLVENT

Utilizará recursos de Financiamiento BANOBRAS

## PERIODO EN EL QUE SE EJECUTARÁ LA OBRA SOLVENT

Fecha de captura del proyecto	*Fecha de Inicio	*Fecha de Fin
08/07/2023	29/03/2023	18/04/2023

## PROGRAMACIÓN DE TRABAJOS SOLVENTAR(1)

Etapa	Descripción de los trabajos principales por etapa de la obra
Inicio :	EXCAVACION Y CIMENTACION CON PIEDRA BRAZA
Desarrollo :	DESPLANTE DE CADENAS Y CASTILLOS, ASI COMO LA COLOCACION DE BLOCK
Conclusión :	CONSTRUCCION DE CADENA DE CERRAMIENTO

**DIRECCIÓN GENERAL DE DESARROLLO REGIONAL**

